Kanton Solothurn

Gemeinde Bolken

Revision der Ortsplanung
Gesamtplan

Situation 1:3'000

Mitwirkungsexemplar

Index	Datum	Aenderungen	gez.	gepr.	gen.	Oensingen, 22.06.2021	geprüft:	genehmigt:
						gezeichnet: mwy	Plan Nr.	
						Grösse: 75 x 105	22055 / 2	
						user: mwy		
1	26.09.23	gemäss Vorprüfungsbericht vom 16.01.2023	mwy	mwy	iro	gedruckt:	13.11.2023 11:12:45	
GIS-File: Q:\arcproj\arcproj\projects\ rpl_bolken\22055_2_Gesamtplan.mxd						AV-Grundlage vom:	wird wöchentlich aktualisiert	

www.bsb-partner.ch

Basel Tel. 061 261 00 13 Burgdorf Tel. 034 420 16 20
Bern Tel. 061 261 00 13 Grenchen Tel. 032 654 59 30
Biberist Tel. 032 671 22 22 **Oensingen Tel. 062 388 38 38**

BSB + Partner
Ingenieure und Planer

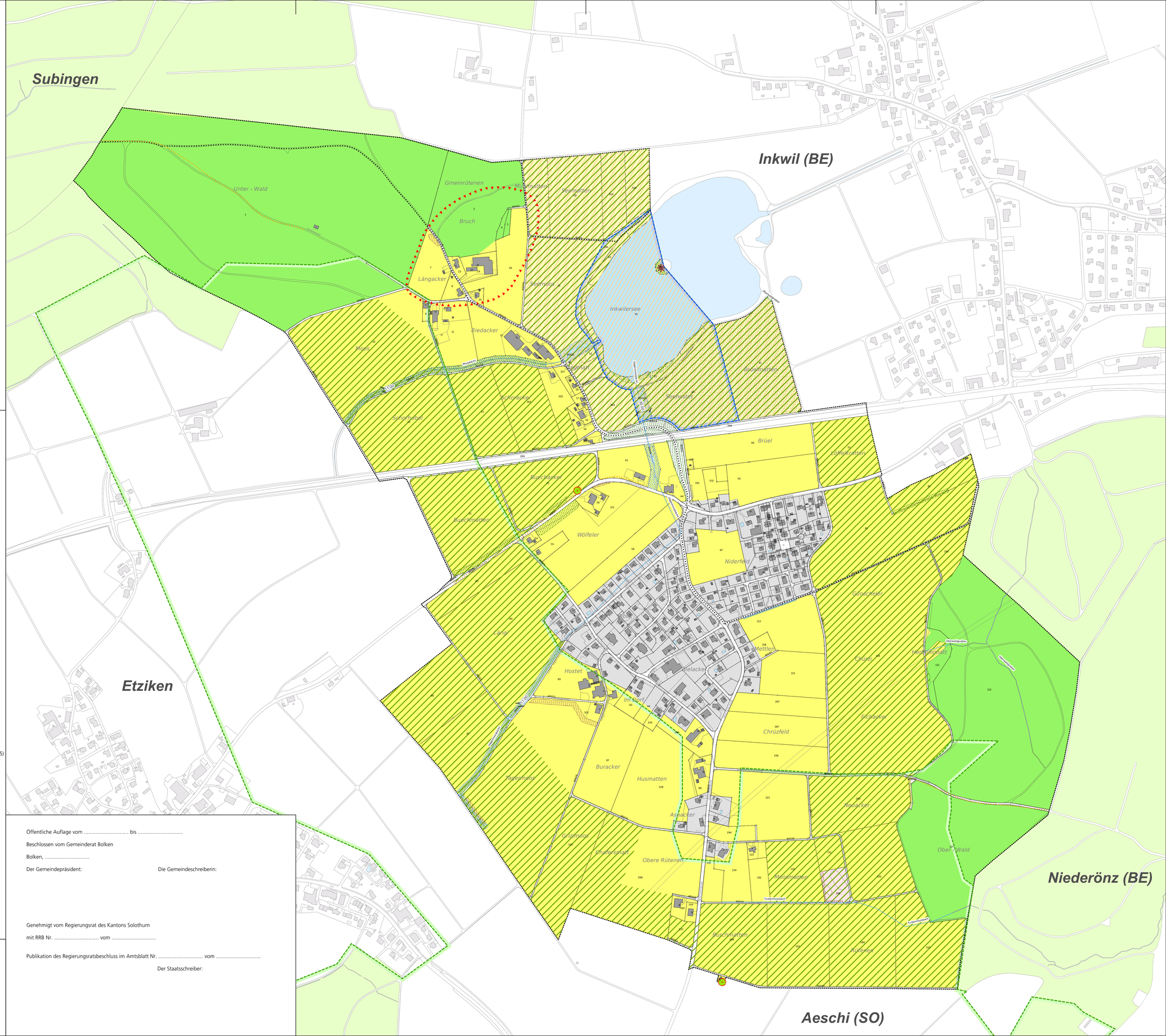

Genehmigungsinhalt

Zonen ausserhalb Bauzonen

- Landwirtschaftszone — LW
- Landwirtschaftszone (Juraschutzzone überlagert, angepasst) — LW
- Naturschutzzone Tümpel Turbenmoos

Überlagernde Festlegungen

- Kommunale Uferschutzzone ausserhalb Bauzone (der Landwirtschaftszone überlagert)
- Kommunale Landschaftsschutzzone — LSZ

Naturobjekte

- Geschützter Einzelbaum

Orientierungsinhalt

- Wanderweg (gemäss swissTLM3D)
- Historischer Verkehrsweg mit Substanz, regionale Bedeutung (gemäss Inventar historischer Verkehrswege der Schweiz)
- UNESCO Weltkulturerbe
- Drumlin Längacker (Geotop gemäss INGESO)
- Fassungsbereich Oberflächenwasser aus Kulturland (gemäss Gestaltungsplan Günscheler mit SBV, RRB Nr. 2007/1706)
- Wildtierkorridor S07 Bolken-Aeschi (gemäss kant. Richtplan)
- Kantonales Vorranggebiet Natur und Landschaft (gemäss kant. Richtplan, angepasst)
- Kantonales Naturreservat (gemäss kantonalem Erschliessungs- und Gestaltungsplan Inkwilersee, RRB Nr. 2017/2115)
- Geschützte archäologische Fundstellen (gemäss Amt für Denkmalpflege und Archäologie)
- Hecke und Uferbestockung (gemäss amtlicher Vermessung)
- Hecke (gemäss Naturinventar)
- Wald (Juraschutzzone überlagert, gemäss Waldplan AWJF)
- Gewässer / Gewässer überdeckt, eingedolt (gemäss amtlicher Vermessung)
- Bauzone
- Gemeindegrenze

Die Nutzungen innerhalb des Siedlungsgebiets sind im Bauzonenplan dargestellt.

0 50 100 200 300 Meter

N

Öffentliche Auflage vom ..... bis .....

Beschlossen vom Gemeinderat Bolken

Bolken, ...

Der Gemeindepräsident: Die Gemeindeschreiberin:

Genehmigt vom Regierungsrat des Kantons Solothurn

mit RRB Nr. ..... vom .....

Publikation des Regierungsratsbeschluss im Amtsblatt Nr. ..... vom .....

Der Staatsschreiber:

Hinweise

Nachfolgende Inhalte werden auf diesem Plan nicht dargestellt. Es wird auf die aktualisierten Flächen im kantonalen Geoportal (https://geo.so.ch/map) verwiesen. Im Nutzungsplan- bzw. Baubewilligungverfahren sind die entsprechenden Inhalte zu konsultieren und die Bestimmungen gemäss Zonenreglement zu berücksichtigen.

- Belastete Standorte / Altlasten
- Schadstoffbelastete Böden (" Prüfperimeter Bodenabtrag ")
- Störfälle
- Fruchtfolgeflächen
- Gefährdungskarte Oberflächenabfluss (BAFU)