



# Revision der Ortsplanung Gesamtplan

**Auflageexemplar**  
Planaufgabe vom 10. Juni bis 12. Juli 2024  
Die Gemeindegemeinschaft:

Situation 1:3'000

Index	Datum	Änderungen	gez.	gepr.	gen.	Oensingen, 22.06.2021	geprüft:	genehmigt:
						gezeichnet: mwy	Plan Nr.:	
						Grösser: 75 x 105		<b>22055 / 2</b>
2	26.05.24	nach Mitwirkung / Schlussprüfung	mwy	mwy	ito	user: mwy	gedruckt:	05.06.2024 10:17:42
1	26.09.23	gemäss Vorprüfungsbericht vom 16.01.2023	mwy	mwy	ito			

www.bsb-partner.ch

Basel Tel. 061 261 00 13 Burgdorf Tel. 034 420 16 20  
 Bern Tel. 061 261 00 13 Grenchen Tel. 032 654 59 30  
 Biberist Tel. 032 671 22 22 Oensingen Tel. 062 388 39 38

**bsb+**  
BSB + Partner  
Ingenieure und Planer

## Genehmigungsinhalt

- Zonen ausserhalb Bauzonen**
- Landwirtschaftszone LW
  - Landwirtschaftszone (Jurasschutzzone überlagert, angepasst) LW
  - Naturschutzzone Tümpel Turbenmoos NS
- Überlagernde Festlegungen**
- Uferschutzzone ausserhalb Bauzone (der Landwirtschaftszone überlagert)
  - Landschaftsschutzzone LSZ
- Naturobjekte**
- Geschützter Einzelbaum

## Orientierungsinhalt

- Wanderweg (gemäss swisTLM3D)
- Historischer Verkehrsweg mit Substanz, regionale Bedeutung (gemäss Inventar historischer Verkehrswege der Schweiz)
- UNESCO Weltkulturerbe
- Drumlin Längacker (Geotop gemäss INGESO)
- Fassungsbereich Oberflächenwasser aus Kulturland (gemäss Gestaltungsplan Günscheler mit SBV, RRB Nr. 2007/1706)
- Wildtierkorridor S07 Bolken-Aeschi (gemäss kant. Richtplan)
- Kantonales Vorranggebiet Natur und Landschaft (gemäss kant. Richtplan, angepasst)
- Kantonales Naturreservat (gemäss kantonalem Erschliessungs- und Gestaltungsplan Inkwilensee, RRB Nr. 2017/2115)
- Geschützte archäologische Fundstellen (gemäss Amt für Denkmalpflege und Archäologie)
- Hecke und Uferbestockung (gemäss amtlicher Vermessung)
- Hecke (gemäss Naturinventar)
- Wald (Jurasschutzzone überlagert, gemäss Waldplan AWJF)
- Gewässer / Gewässer überdeckt, eingedolt (gemäss amtlicher Vermessung)
- Bauzone
- Gemeindegrenze

Die Nutzungen innerhalb des Siedlungsgebiets sind im Bauzonenplan dargestellt.



## Hinweise

Nachfolgende Inhalte werden auf diesem Plan nicht dargestellt. Es wird auf die aktualisierten Flächen im kantonalen Geoportal (<https://geo.so.ch/map>) verwiesen. Im Nutzungsplan- bzw. Baubewilligungsverfahren sind die entsprechenden Inhalte zu konsultieren und die Bestimmungen gemäss Zonenreglement zu berücksichtigen.

- Belastete Standorte / Altlasten
- Schadstoffbelastete Böden (\*Prüfperimeter Bodenabtrag\*)
- Störfälle
- Fruchtofläachen
- Gefährdungskarte Oberflächenabfluss (BAFU)

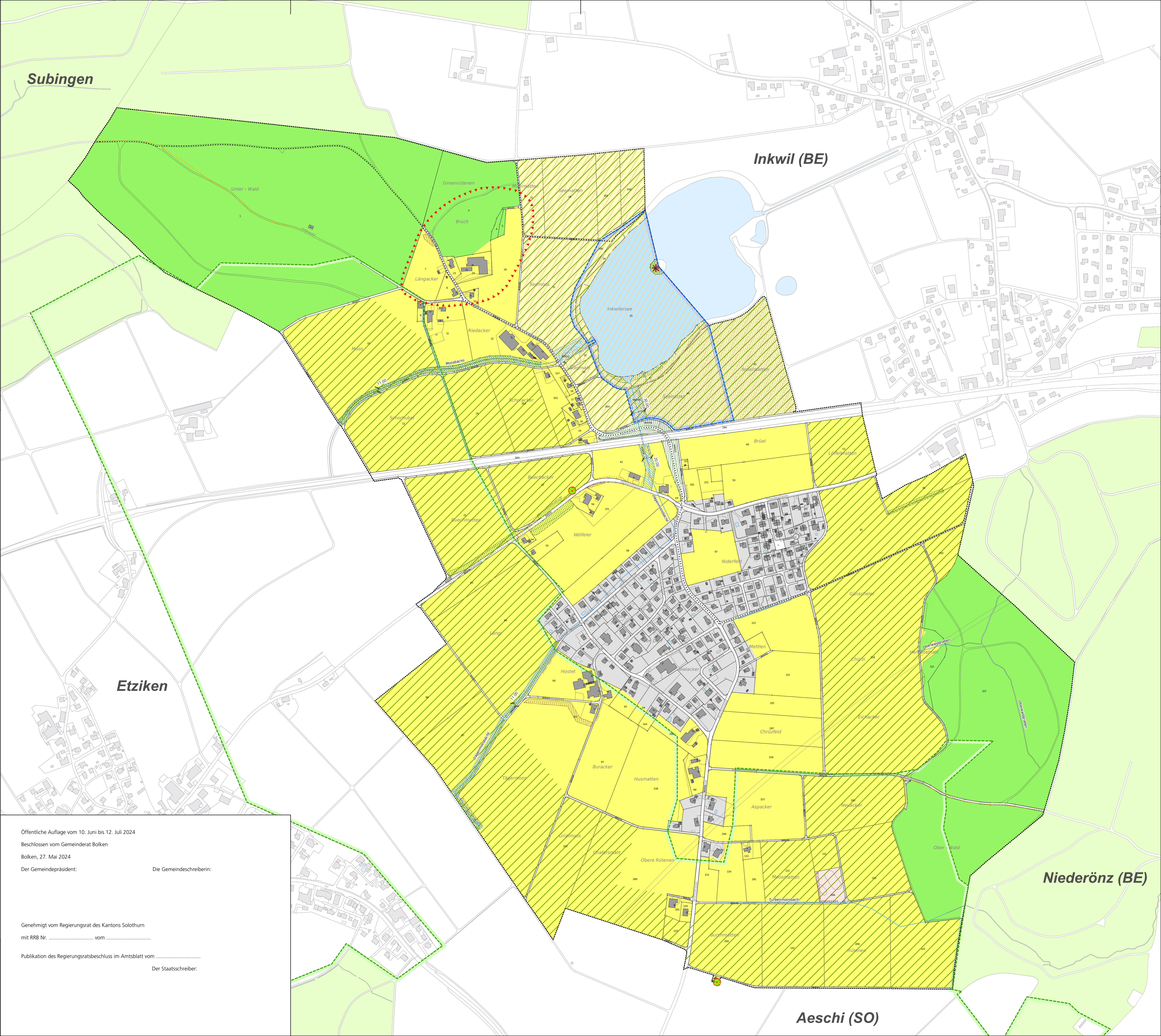

Öffentliche Auflage vom 10. Juni bis 12. Juli 2024  
 Beschlossen vom Gemeinderat Bolken  
 Bolken, 27. Mai 2024  
 Der Gemeindepräsident: \_\_\_\_\_ Die Gemeindegemeinschaft: \_\_\_\_\_

Genehmigt vom Regierungsrat des Kantons Solothurn  
 mit RRB Nr. .... vom .....

Publikation des Regierungsratsbeschlusses im Amtsblatt vom .....

Der Staatsschreiber: \_\_\_\_\_

Etziken

Inkwil (BE)

Niederönz (BE)

Aeschi (SO)