

**Legende**

- Naturobjekte 2021**
- 1.01 Gewässer / Biotope
  - 1.04 Tümpel Kugelfang
  - 2.01 Markanter Einzelbaum / Geschützter Einzelbaum
  - 3.01 Hecken / Ufergehölze
  - 4.01 Hochstamm-Obstgärten ("Hostett")
  - 5.01 Bahntrasse (Trockenstandort / Krautsaum)
  - Wiesen mit Qualitätsstufe I gemäss DZV
  - Wiesen mit Qualitätsstufe II gemäss DZV
  - Neu dazugekommene Objekte seit 1992
  - Verschwundene Objekte seit 1992

- Vorschläge Naturkonzept 2021**
- Kommunales Naturschutzgebiet

**Orientierende Inhalte, gemäss Gesamtplan (Stand vor Ortsplanung)**

- Landwirtschaftszone
- Kommunale Landschaftsschutzzone
- Kantonales Naturreservat (gemäss kant. Richtplan, kant. Nutzungsplanung "Sanierung Inkwilensee" RRB Nr. 2017/2115)
- Kantonale Uferschutzzone (gemäss kant. Richtplan)
- Wildtierkorridor S07 Bolken-Aeschi (gemäss kant. Richtplan)
- Bestehende / projektierte Gebäude (gemäss amtlicher Vermessung)
- Hecken / Ufergehölze
- Wald
- Bauzone
- Gemeindegrenze

0 50 100 200 300 Meter

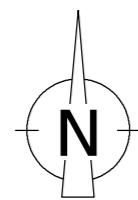

Kanton Solothurn



Gemeinde Bolken

**Naturinventar und -konzept Bolken 2021**

Situation 1:3'000

Index	Datum	Änderungen	gez. gepr. gen.	Oensingen,	geprüft:	genehmigt:
				02.06.2021		
				gezeichnet: mwy	Plan Nr.:	
				Grösse: 105 x 90		
				User: mwy		<b>22076 / 1</b>
				gedruckt: 27.09.2023 10:06:26		
				AV-Grundlage vom:		wird wöchentlich aktualisiert

www.bsb-partner.ch  
 Basel Tel. 061 261 00 13 Burgdorf Tel. 034 420 16 20  
 Bern Tel. 061 261 00 13 Grenchen Tel. 032 654 59 30  
 Biberst. Tel. 032 671 22 22 Oensingen Tel. 062 388 38 38



BSB + Partner  
Ingenieure und Planer

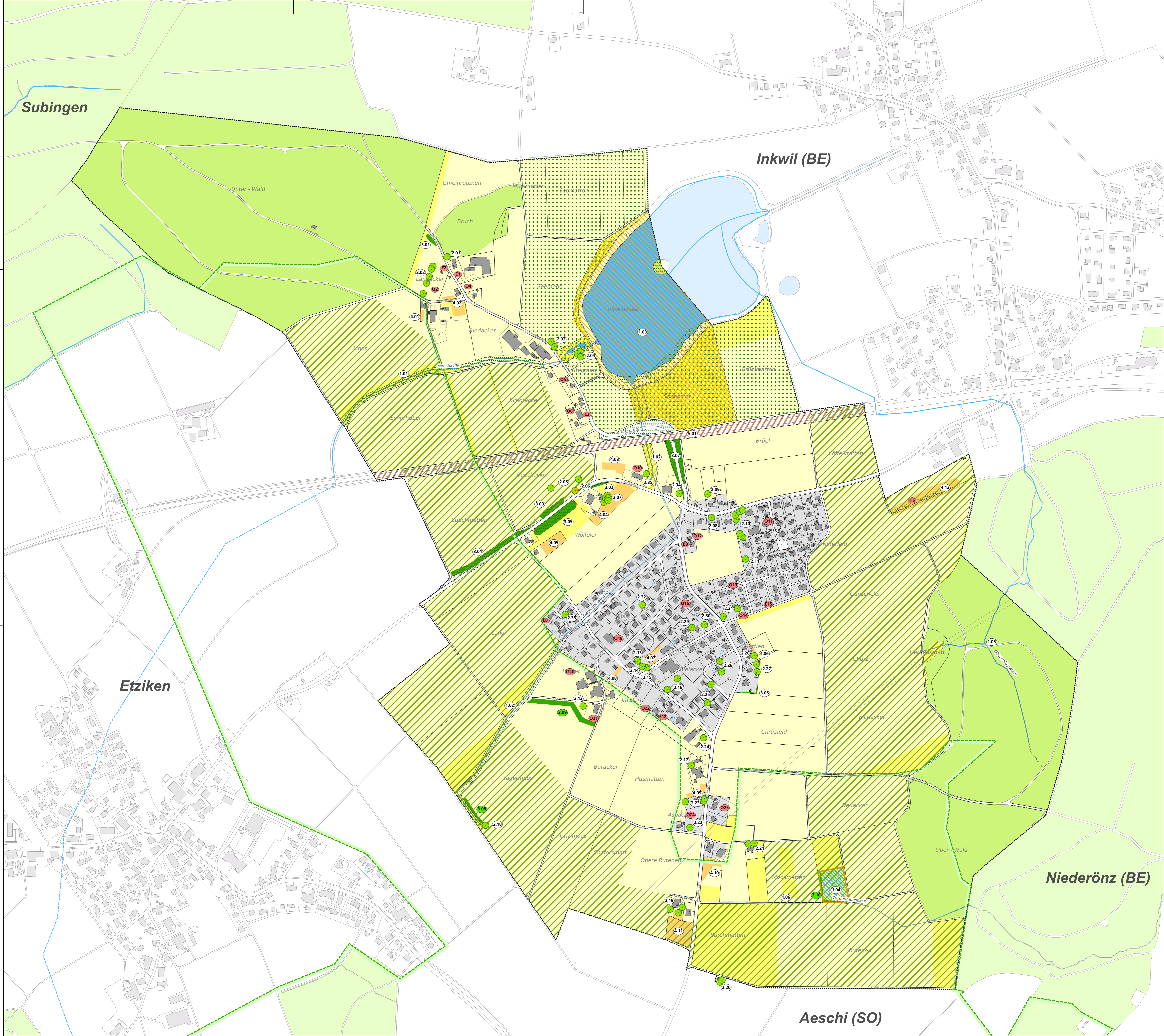

**Niederönz (BE)**

**Aeschi (SO)**